



Saksnummer	Utvalg	Møtedato
68/2022	Kommunestyret	28.09.2022

Saksbehandler: Kjetil Hansen  
Hjemmel: Kystsoneplan

## **Mowi ASA, søknad om arealendring på eksisterende akvakultur-lokalitet 45044 Linesvika - høringsuttalelse.**

Mowi ASA org. nr. 964 118 191, Sandviksbodene 77 A/B, 5035 Bergen, har søkt om arealendring på eksisterende akvakultur-lokalitet 45044 Linesvika.

Lokaliteten er beliggende på søndre side av Melfjorden i Rødøy kommune.

Jfr. div kartutsnitt vedlagt søknaden.

Kommunen skal avgi uttalelse til søknaden, før søknaden behandles av Nordland Fylkeskommune.

### **Planstatus :**

Det aktuelle anlegget er beliggende innenfor område avsatt til akvakultur, samt også noe inn i område avsatt til *flerbruksområde*, i kommunens kystsoneplan/arealdelen.

### **Høring/innkomne merknader:**

Søknaden har vært annonsert i aviser, og lagt ut til offentlig ettersyn ved Rødøy kommune, kommunehuset i Vågaholmen, og på kommunens nettside.

Det er ikke innkommet høringsuttalelser til kommunen.

### **Samlet vurdering:**

Den omsøkte arealendring gjelder eksisterende akvakultur-lokalitet 45044 Linesvika, beliggende på søndre side av Melfjorden.

Søknaden omhandler godkjenning av plassering av fortøyninger og flåte slik de er lagt ut, da det grunnet bunnforhold måtte gjøres noen mindre endringer under utleggingen av anlegget og fortøyninger. Dette opplyst i søknaden.

Det er Nordland Fylkeskommune som behandler og avgjør søknader om økning av biomasse og arealendring.

Rødøy kommune skal gi uttalelse til søknadene i forhold til kommuneplanens arealdel/kystsoneplanen.

Kommunens uttalelse sendes til Nordland Fylkeskommune sammen med kopi av innkomne merknader fra offentlig ettersyn.

Det gjelder her en mindre arealendring på en eksisterende godkjent lokalitet, og endringen synes ikke å berøre andre interesser i større grad.

## Kommunedirektørens innstilling

1. Rødøy kommune viser til søknad fra Mowi ASA datert 29.04.2022, om arealendring på eksisterende akvakultur-lokalitet 45044 Linesvika i Rødøy kommune.
2. Rødøy kommune har ingen spesielle merknader til søknaden.

Rødøy kommune, 16.09.2022

Einar Arild Hauge  
Kommunedirektør

Kjetil Hansen  
Teknisk sjef

*Dette dokumentet er godkjent elektronisk og har derfor ikke håndskrevet signatur.*

### Vedlegg:

- 1 Mowi ASA- Søknad om arealendring på lokaliteten Linesvika i Rødøy kommune-.pdf
- 2 Svar på mangler ved søknaden ved Linesvika fra Mowi ASA.pdf
- 3 220620 Svar på mangler Linesvika.pdf
- 4 Linesvika endring.pdf
- 5 Vedlegg 6. - Koordinater Linesvika.pdf
- 6 Søknad - endring av arealbrukutvidelse - lokalitet 45044 Linesvika.pdf
- 7 Vedlegg 2. - Anleggsskisse Linesvika.pdf
- 8 Vedlegg 3. - Arealplan Linesvika.pdf
- 9 Vedlegg 4. - Sjøkart Linesvika.pdf
- 10 Vedlegg 5. - Fiskeriinteresser Linesvika.pdf

Rødøy kommune  
Rådhuset

8185 VÅGAHOLMEN

## **Mowi ASA- Søknad om arealendring på lokaliteten Linesvika i Rødøy kommune- Oversendelse av søknad til offentlig utlysning og kommunal behandling, og til sektoretater for orientering.**

Nordland Fylkeskommune viser til søknad om arealendring fra Mowi ASA på lokaliteten Linesvika i Rødøy kommune. Endringen er søkt for å oppdatere gjeldende tillatelse med de faktisk utlagte fortøyningene ved Linesvika. Ved noen av de tidligere inntegnede fortøyningsfestene var det ikke mulig å sette ned bolter som planlagt, det ble derfor lagt ut anker på disse plasseringene.

### **Behandling**

Viser videre til *Forskrift om tillatelse for akvakultur av laks, ørret og regnbueørret (laksetildelingsforskriften)* fastsatt av Fiskeri- og kystdepartementet 22.12.2004. Denne forskriften §8 omhandler søknadsbehandling, og i tredje ledd heter det bl.a. at *søker etter anvisning fra kommunen skal sørge for at søknaden legges ut til offentlig ettersyn, og at dette kunngjøres i Norsk Lysningsblad og i to aviser som er vanlig lest i området.*

Nordland fylkeskommune er delegert myndighet til å gi tillatelse til akvakultur i medhold av akvakulturloven. Den som vil søke om akvakulturtillatelse i Nordland fylke skal derfor sende søknaden til Nordland fylkeskommune som tildelingsmyndighet.

Før søknaden tas til behandling, kontrollerer fylkeskommunen rutinemessig at søknaden er komplett i henhold til forskriftene. Avhengig av hvilken type akvakultur og størrelse på anlegget som omsøkes, finnes det ulike rutiner for - og krav til saksbehandlingen. Felles for alle er imidlertid at *kommunen som plan- og bygningsmyndighet skal høres før søknaden sendes videre til behandling hos andre offentlige myndigheter.*

### **Søknaden sendes nå til kommunen for offentlig ettersyn og kommunal behandling og til sektor for orientering**

Kommunen gjør først en vurdering av om søknaden er i tråd med arealplanen og skal deretter i samarbeid med søker utlyse søknaden og legge den ut til offentlig innsyn i en måned fra kunngjøringsdato. Søknader som er i strid med vedtatt arealplan skal returneres.

Søker må, i samarbeid med kommunen, foreta utlysning i [norsk.lysningsblad.no](http://norsk.lysningsblad.no)

---

Adresse: Postmottak Tlf.: 75650000  
Fylkeshuset E-post: [post@nfk.no](mailto:post@nfk.no)  
8048 Bodø

Samfunnsutvikling  
**Ressursutvikling og forskning**  
Torgeir Fahle  
Tlf:

Besøksadresse: Prinsensgate 100

(lysningsbladet@norge.no) og de 2 mest leste aviser i omsøkte område. Utlysningsteksten må være fullstendig og godt synlig.

Eventuelle merknader fra offentlig ettersyn skal vedlegges kommunens uttalelse. Det bes opplyst om søknaden er i samsvar med gjeldende arealplan for kommunen, jf. akvakulturloven § 15 pkt. a sammenholdt med vilkåret i samme lov § 6 b.

### **Orientering om tidsfrister**

Søknaden skal behandles iht. krav gitt i *forskrift om samordning og tidsfrister i behandlingen av akvakultursøknader* som trådte i kraft 1.9.2010. *I henhold til denne forskrift § 4 andre ledd skal uttalelse fra kommunen, herunder merknader fra offentlig utlegging, være tildelingsmyndigheten i hende senest 12 uker etter at kommunen mottok søknaden.* I løpet av denne perioden skal søknaden legges til offentlig ettersyn i 4 uker og behandles i kommunale utvalg. I samme forskrift § 7 første ledd første punktum heter det: "Fristoversittelse av uttalelse fra kommuner etter § 4 andre ledd medfører at saken kan behandles uten uttalelse."

**Kommunen gis med bakgrunn i ovennevnte en frist for tilbakemelding til Nordland fylkeskommune på 12 uker etter mottak av søknaden. Nordland fylkeskommune skal ha tilsendt kopi av kunngjøringene i avisene samt utskrift av utlysningen i Lysningsbladet. Dette for å stadfeste at kunngjøringen er gjort.**

Eksempel på annonsetekst er vist under:

#### **KUNNGJØRING**

I henhold til Lov om akvakultur av 17.6.2005 med forskrifter, legges følgende søknad ut til offentlig innsyn:

#### **Søknad akvakultur i Rødøy kommune i Nordland**

**Søker: Mowi ASA**

**Søknaden gjelder: Arealendring**

**Søkt størrelse:**

**Lokalitet: Linesvika**

**Koordinater: Midtpunkt anlegg N 66°32,271` Ø 13°19,511`**

**Midtpunkt fôringsflåte N 66°32,203` Ø 13°19,849`**

**Kontaktadresse: [postmottak@rodoy.kommune.no](mailto:postmottak@rodoy.kommune.no)**

Søknaden er utlagt til offentlig innsyn ved Rødøy kommunen. Eventuelle merknader på denne lokalitetsplasseringen må fremsettes skriftlig og oversendes kommunen innen 1 måned fra denne kunngjøringen.

### **Orientering til sektoretater**

Dette brevet bør i tillegg anses som en orientering og det anmodes at søknaden kontrolleres av sektoretatene som senere skal behandle saken kan se på denne slik at eventuelle manglende dokumentasjon kan ettersendes snarest.

Når kommunens uttalelse foreligger vil denne ettersendes Statsforvalteren, Mattilsynet, Kystverket og Fiskeridirektoratet region Nordland sammen med eventuelle merknader, og sektoretatene vil da

bli bedt om å starte behandlingen. Sektoretatene har da 4 uker på å fatte vedtak (jf. § 4 fjerde ledd) eller komme med uttalelser (jf. § 4 femte ledd).

### **Orientering angående forskrift om konsekvensutredning**

Tiltaket skal vurderes etter forskrift om konsekvensutredninger (FOR 2017-06-21-854). Forskriften trådte i kraft 1. juli 2017 og erstatter de to tidligere forskriftene om konsekvensutredninger for planer etter plan- og bygningsloven og forskrift om konsekvensutredning for tiltak etter sektorlover. Akvakultur faller inn under vedlegg II om tiltak etter annet lovverk, og skal behandles etter § 10 jf. § 8. Fylkeskommunen er her ansvarlig myndighet for planer og tiltak for akvakultur. Beslutninger som gjøres etter forskriften er ikke enkeltvedtak etter forvaltningsloven jf. forskriften § 3 annet ledd.

Dersom høringsparten mener tiltaket kan få vesentlige virkninger for miljø eller samfunn jf. de respektive kriteriene i § 10, og disse virkningene ikke allerede er tilfredsstillende gjort rede for i søknaden, må dette meldes i svaret til fylkeskommunen. Høringsparten skal da konkretisere hvilke forhold som bør belyses nærmere. Kommunen og sektoretater er høringsparter og vi ber dere vurdere det omsøkte tiltaket i henhold til kriteriene i § 10 som omfatter deres myndighetsområde. Fylkeskommunen ber om at tiltaket vurderes i henhold til kriteriene i § 10 som omfatter deres myndighetsområde. Det er til orientering utarbeidet en egen veileder til forskriften § 10: Kriterier for vurdering av vesentlige virkninger av vedlegg II-tiltak, som kan benyttes.

Med vennlig hilsen  
Torgeir Fahle  
rådgiver

*Dette dokumentet er elektronisk godkjent og har derfor ikke underskrift.*

#### **Hovedmottakere:**

Fiskeridirektoratet Region Nordland Kystverket	Postboks 185 Sentrum	5804	Bergen
Mattilsynet	Postboks 1502 Felles postmottak Postboks 383	6025 2381	Ålesund Brumunddal
Statsforvalteren i Nordland	Postboks 1405	8002	BODØ

#### **Kopi til:**

Mattilsynet etableringsteam Mowi Asa	Postboks 4102 Sandviken	5835	Bergen
Samediggi Sametinget	Ávjovárgeaidnu 50	9730	Karasjok

**Kopi til:**

Universitetet I  
Tromsø - Norges  
Arktiske Universitet

Postboks 6050 Stakkevollan 9037

Tromsø

**Vedlegg:**

	DokID
Svar på mangler ved søknaden ved Linesvika fra Mowi ASA	527895
220620 Svar på mangler Linesvika	527896
Linesvika endring	527897
Vedlegg 6. - Koordinater Linesvika	527898
Søknad - endring av arealbruk/utvidelse - lokalitet 45044 Linesvika	449210
Vedlegg 2. - Anleggsskisse Linesvika	449213
Vedlegg 3. - Arealplan Linesvika	449214
Vedlegg 4. - Sjøkart Linesvika	449215
Vedlegg 5. - Fiskeriinteresser Linesvika	449216

**Fra:** Strand, Maren Solvang <Maren.Strand@mowi.com>  
**Sendt:** mandag 20. juni 2022 12:51  
**Til:** Torgeir Fahle  
**Emne:** Linesvika  
**Vedlegg:** 220620 Svar på mangler Linesvika.pdf; Linesvika endring.png; Vedlegg 6. - Koordinater Linesvika.docx

[ADVARSEL]: Denne e-posten kommer fra en ekstern avsender. Ikke klikk på lenker eller åpne vedlegg om du er usikker på avsenderen.

Hei,

Vedlagt finner dere svar på mangler.

Ta kontakt dersom det skulle være uklarheter.

Vennlig hilsen/Best regards

---

**Maren Strand**  
**Biologi & Miljøkoordinator**

MOWI ASA, NORD

Mobile: +47 906 79 601

Mail: [maren.strand@mowi.com](mailto:maren.strand@mowi.com)

The logo for MOWI, consisting of the word "MOWI" in a bold, black, sans-serif font. The letter "O" is stylized with a white circle inside it. A registered trademark symbol (®) is located at the top right of the letter "I".

Nordland Fylkeskommune

Torgeir Fahle

saksnr. 22/5783-2

20.06.2022

**Svar på mangler ved søknad om mindre arealendring Linesvika i Rødøy kommune**

1. Vedlagt finner dere kart over endringene som søkes. Ved Linesvika ble mange av boltene byttet til anker da det ikke var tegn til fjell/berg i området, men var fine ankerforhold.
2. Eftersom lokaliteten nylig har vært klarert og ingen bemerkninger fra sektormyndigheter ble gjort i forbindelse med lokalitetsklareringen anser vi det som ikke nødvendig med en vurdering av behov for konsekvensutredning da endringen gjelder små justeringer av fortøyningspunktene.
3. Oppdaterte koordinater av hjørnepunkter 1-4 og midtpunkt anlegger er nå i henhold til akvakulturtillatelsen. Vedlagt ligger oppdatert oversikt over koordinater.
4. Det er ikke registret kulturminner i kulturminnesøk.no. Nedenfor viser utklipp fra kulturminnesøk hvor det er gjort registreringer.

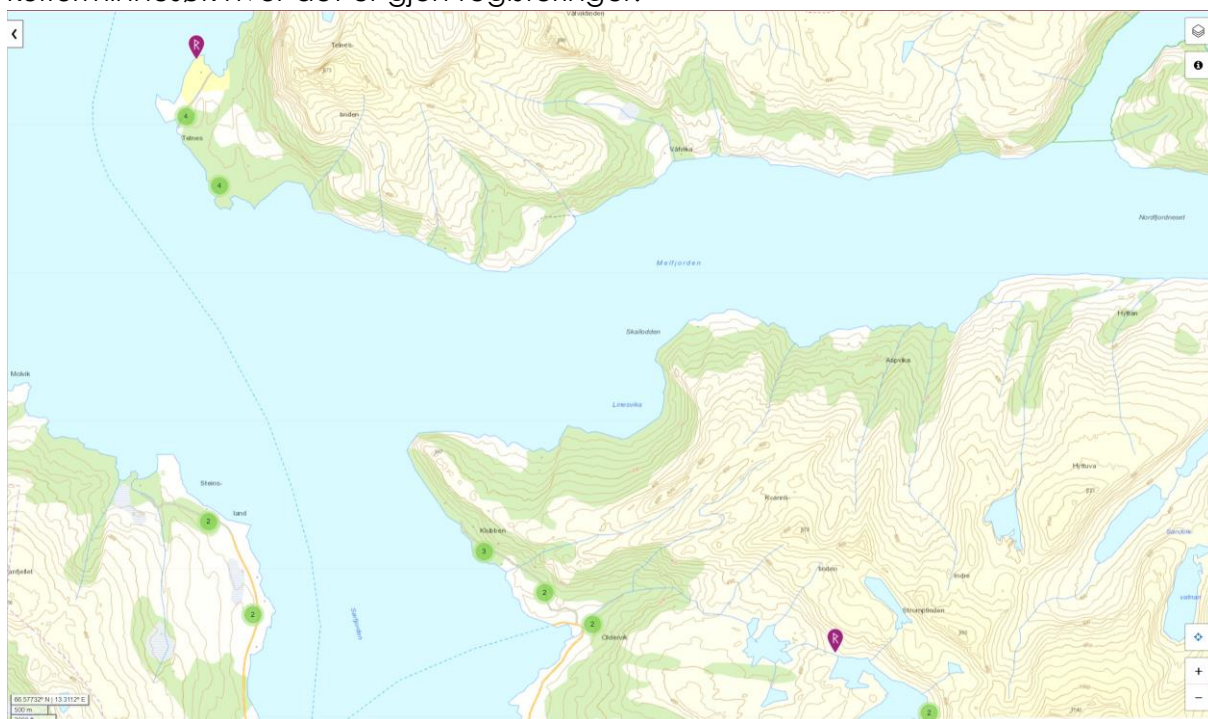

Mvh

Maren Strand

Biologi- og Miljøkoordinator

Mowi ASA, Nord



Three parallel red diagonal lines in the top-left corner of the page.

Vedlegg:

Linesvika endring

Vedlegg 6. – Koordinater Linesvika

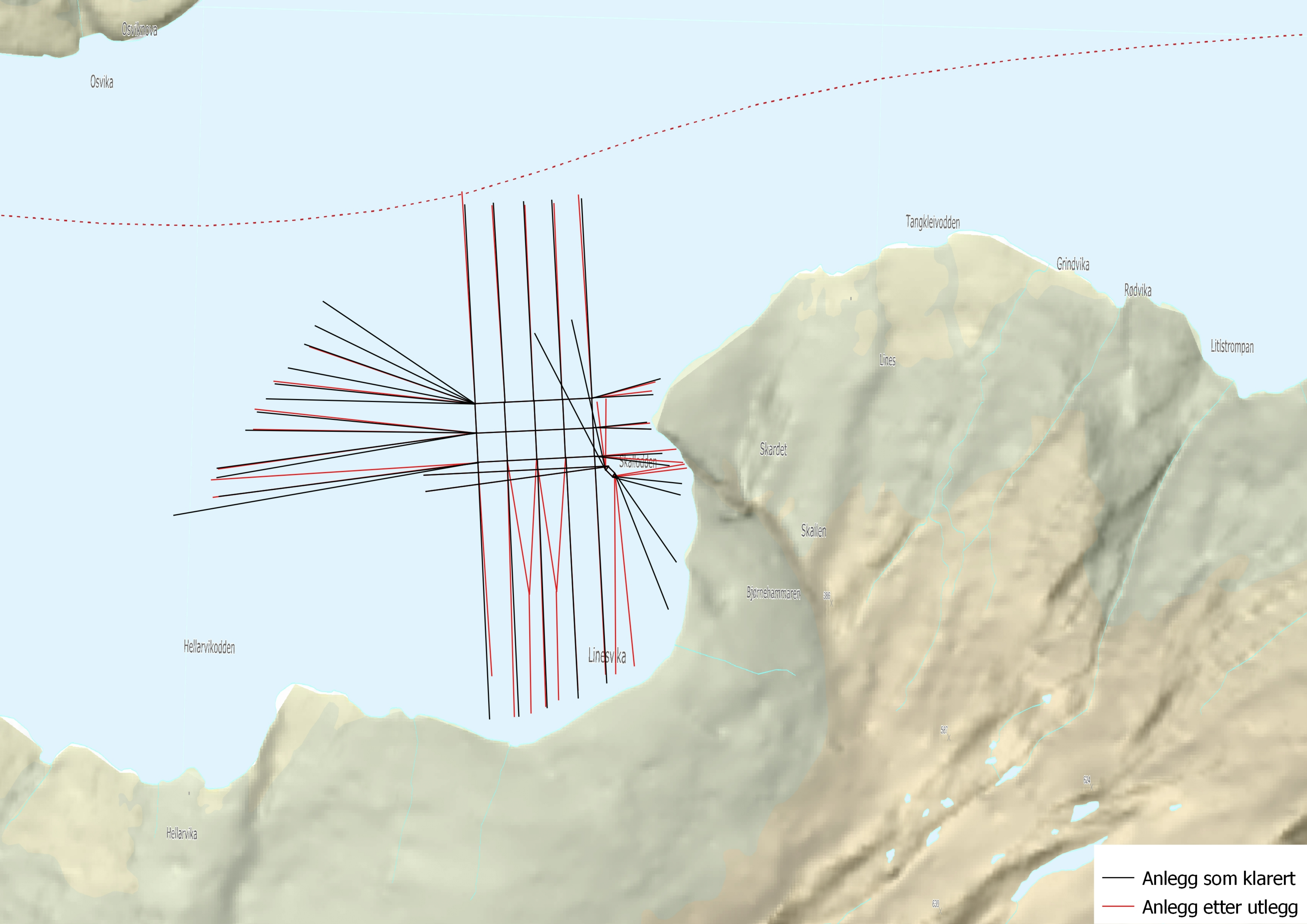

— Anlegg som klarert  
— Anlegg etter utlegg

Linesvika, Røddøy, Nordland. Havbruk. Fôrflåte, Forankring

WGS84 DATUM

a) Anleggets midtpunkt:

(1) 66°32.271N 13°19.511E

b) Påfør et havbruk i følgende hjørneposisjoner:

(1) 66°32.315N 13°19.244E

(2) 66°32.213N 13°19.263E

(3) 66°32.228N 13°19.777E

(4) 66°32.331N 13°19.758E

c) Påfør forankringer til havbruket i a) med følgende posisjoner:

(1) 66°32.138N 13°18.100E

(2) 66°32.169N 13°18.090E

(3) 66°32.189N 13°18.121E

(4) 66°32.259N 13°18.269E

(5) 66°32.295N 13°18.274E

(6) 66°32.345N 13°18.357E

(8) 66°32.408N 13°18.509E

(9) 66°32.687N 13°19.161E

(10) 66°32.665N 13°19.296E

(11) 66°32.667N 13°19.440E

(12) 66°32.671N 13°19.570E

(13) 66°32.687N 13°19.676E

(14) 66°32.362N 13°20.038E

(15) 66°32.346N 13°20.022E

(16) 66°32.289N 13°20.017E

(17) 66°32.280N 13°20.024E

(18) 66°32.245N 13°20.135E

(19) 66°32.222N 13°20.167E

(20) 66°31.846N 13°19.851E

(21) 66°31.817N 13°19.733E

(22) 66°31.798N 13°19.649E

(23) 66°31.786N 13°19.590E

(24) 66°31.774N 13°19.526E

(25) 66°31.768N 13°19.456E

(26) 66°31.838N 13°19.349E

Midtpunkt flåte: 66°32.203N 13°19.849E

d) Påfør fôrflåte i følgende hjørneposisjoner:

- (1) 66°32.204N 13°19.828E
- (2) 66°32.193N 13°19.859E
- (3) 66°32.199N 13°19.869E
- (4) 66°32.211N 13°19.839E

e) Påfør forankringen til fôrflåte i d) med følgende posisjoner:

- (1) 66°32.219N 13°20.174E
- (2) 66°32.212N 13°20.185E
- (3) 66°31.862N 13°19.978E
- (4) 66°31.847N 13°19.897E
- (5) 66°32.158N 13°19.036E
- (6) 66°32.187N 13°19.027E
- (7) 66°32.324N 13°19.780E
- (8) 66°32.329N 13°19.821E

Kartkilde: Olex. (MOWI ASA, April 2022)

## Søknadsskjema for akvakultur i flytende anlegg

Søknad i henhold til lov av 17. juni 2005 nr. 79 om akvakultur (akvakulturloven<sup>1</sup>). Søknadsskjemaet er felles for akvakultur, mattilsyn-, miljø-, vassdrags- og kystforvaltningen. Med unntak av havbeite, som har eget skjema, gjelder skjemaet for alle typer akvakultur i fersk-, brakk- og saltvann. Ferdig utfylt skjema sendes fylkeskommunen i det fylket det søkes i (adresse, se veileder) Søker har ansvar for å påse at fullstendige opplysninger er gitt. Opplysningene kreves med hjemmel i akvakultur-, mat-, forurensnings-, naturvern-, friluft- og vannressurs- og havne- og farvannsloven. Opplysninger som omfattes av forvaltningslovens § 13, er unntatt fra offentlighet, jf. offentlighetslovens § 5a. Ufullstendige søknader vil forsinke søknadsprosessen, og kan bli returnert til søkeren. Til rettledning ved utfylling vises til veileder. Med sikte på å redusere bedriftenes skjemavelde, kan opplysninger som avgis i dette skjema i medhold av lov om Oppgaveregisteret §§ 5 og 6, helt eller delvis bli benyttet også av andre offentlige organer som har hjemmel til å innhente de samme opplysningene. Opplysninger om eventuell samordning kan fås ved henvendelse til Oppgaveregisteret på telefon 75 00 75 00, eller hos Fiskeridirektoratet på telefon 03495.

1 Generelle opplysninger		
<b>1.1 Søker:</b> <b>Mowi ASA</b>		
1.1.1 Telefonnummer	1.1.2 Mobiltelefon 90679601	1.1.3 Faks
1.1.4 Postadresse <b>Sandviksboder 77A,B, 5035 Bergen</b>	1.1.5 E-post adresse	1.1.6 Organisasjons eller personnr. <b>964118191</b>
<b>1.2 Ansvarlig for oppfølging av søknaden (kontaktperson):</b> <b>Maren Strand</b>		
1.2.1 Telefonnummer <b>90679601</b>	1.2.2 Mobiltelefon	1.2.3 E-post adresse <b>Maren.strand@mowi.com</b>
<b>1.3 Søknaden gjelder lokalitet i</b>		
1.3.1 Fiskeridirektoratets region <b>PO8</b>	1.3.2 Fylke <b>Nordland</b>	1.3.3 Kommune: <b>Rødøy</b>
1.3.4 Lokalitetsnavn <b>45044 Linesvika</b>	1.3.5 Geografiske koordinater: Se vedlegg 6. Koordinater Linesvika	
2. Planstatus og arealbruk		
<b>2.1. Planstatus og vernetiltak:</b>		
Er søknaden i strid med vedtatte arealplaner etter plan- og bygningsloven? <input type="checkbox"/> Ja <input checked="" type="checkbox"/> Nei <input type="checkbox"/> Foreligger ikke plan		
Er søknaden i strid med vedtatte vernetiltak etter naturvernloven? <input type="checkbox"/> Ja <input checked="" type="checkbox"/> Nei <input type="checkbox"/> Foreligger ikke		
Er søknaden i strid med vedtatte vernetiltak etter kulturminneloven? <input type="checkbox"/> Ja <input checked="" type="checkbox"/> Nei <input type="checkbox"/> Foreligger ikke		
<b>2.2. Arealbruk – areal interesser</b> (Hvis behov bruk pkt 5 eller pkt 6)		
Annen bruk/andre interesser i området: Se vedlegg		
Alternativ bruk av området: Ingen kjennskap		
Verneinteresser ut over pkt. 2.1: Ingen kjennskap		
<b>2.3. Konsekvensutredning</b>		
Mener søker at søknaden trenger konsekvensutredning etter plan- og bygningsloven? <input type="checkbox"/> Ja <input checked="" type="checkbox"/> Nei		

## 2.4. Supplerende opplysninger

### 3 Søknaden gjelder

#### 3.1 Klarering av ny lokalitet

(Når det ikke er tillatelser til akvakultur på lokaliteten per i dag).  
Søknad om ny tillatelse til akvakultur eller ny lokalitet for visse typer tillatelser, jf. veileder

Omsøkt størrelse: .....

#### Tillatelsesnummer(e):

dersom det/de er tildelt, jf veileder: .....

#### Søker andre samlokalisering på lokaliteten?

Ja  Nei

Hvis ja, oppgi navn på søker:

.....

Se også pkt 6.1.8

eller

#### 3.2 Endring

Lok. nr: 39537

Tillatelsesnr(e): NR0004, NR0009, NL0007, NBR0002

Endringen gjelder: Sett flere kryss om nødvendig

- Arealbruk/utvidelse  
 Biomasse: Økning: ..... (tonn)  
Totalt etter endring: .....5460.....
- Annen størrelse Økning: .....(tonn)  
Totalt etter endring: .....
- Tillatelse til ny innehaver på lokaliteten  
 Endring av art  
 Annet

### 3.3 Art

#### 3.3.1 Laks, ørret og regnbueørret (det må også krysses av for formålet) :

- |   |   |
|---|---|
| <input checked="" type="checkbox"/> Kommersiell matfisk | <input type="checkbox"/> Undervisning                                 |
| <input type="checkbox"/> Forskning                      | <input type="checkbox"/> Visningsformål                               |
| <input type="checkbox"/> Fiskepark                      | <input type="checkbox"/> Stamfisk <input type="checkbox"/> Slaktemerd |

#### 3.3.2 Annen fiskeart

Oppgi art: .....

Latinsk navn: .....

#### 3.3.3 Annen akvakulturart

Oppgi art: .....

Latinsk navn: .....

### 3.4 Type akvakulturtillatelse (produksjonsform, sett flere kryss om nødvendig)

- |   |   |
|---|---|
| <input type="checkbox"/> Settefisk          | <input type="checkbox"/> Tidlige livsstadier av bløtdyr, kreps og pigghuder   |
| <input checked="" type="checkbox"/> Matfisk | <input type="checkbox"/> Senere livsstadier av krepsdyr, bløtdyr og pigghuder |
| <input type="checkbox"/> Stamfisk           | <input type="checkbox"/> Annet ,eks.manntall, fangstbasert                    |
| <input type="checkbox"/> Slaktemerd         |   |

Spesifiser.....

### 3.5 Tilleggsopplysninger dersom søknaden gjelder matfisk av laks, ørret eller regnbueørret:

#### 3.5.1 Disponible lokaliteter

35977 Lian  
13124 Storstrompan

#### 3.5.2 Gjelder lokalitetsklareringen annen region enn tildelt

Ja  Nei

Hvis ja, er det søkt dispensasjon i egen henvendelse ?

Ja  Nei

### 3.6 Supplerende opplysninger

Det søkes om arealendring av fortøyninger etter utlegg. Det søkes om forenklet behandling. Ved Linesvika ble mange av boltene byttet til anker da det ikke var tegn til fjell/berg i området, men var fine ankerforhold.

<b>4. Hensyn til folkehelse, smittevern, dyrehelse, miljø, ferdsel og sikkerhet til sjøs</b>	
<b>4.1 Hensyn til folkehelse, ekstern forurensning</b>	
Avstand til utslipp fra kloakk, industri (eksisterende eller tidligere virksomhet), landbruk o.l. innenfor 5 km.	
<b>4.2 Hensyn til smittevern og dyrehelse</b>	
4.2.1 Akvakulturrelaterte virksomheter eller lakseførende vassdrag i nærområdet m.m. innenfor 5 km: Stedsnavn og type virksomhet(er) i lakseførende vassdrag :	
<b>Storstrompan 13124</b>	
4.2.2 Driftsform:	
<b>Akvakulturanlegg bestående av plastringer, nøter og forflåte</b>	
<b>4.3 Hensyn til miljø</b>	
4.3.1 Årlig planlagt produksjon: <b>uendret</b>	4.3.2 Forventet forforbruk i tonn: <b>uendret</b>
<b>4.3.3 Miljøtilstand</b>	
<b>I sjø:</b> B-undersøkelse (lht. NS 9410), tilstandsklasse: .....	<b>I ferskvann:</b> Klassifisering av miljøkvalitet i ferskvann <input type="checkbox"/> Ja <input type="checkbox"/> Nei
C-undersøkelse (lht. NS 9410): <input type="checkbox"/> Ja <input type="checkbox"/> Nei	<b>Miljøundersøkelse:</b> Undersøkelse av biologisk mangfold mm: <input type="checkbox"/> Ja <input type="checkbox"/> Nei
Alternativ miljøundersøkelse: <input type="checkbox"/> Ja <input type="checkbox"/> Nei	
4.3.4 Strømmåling	4.3.5 Salinitet (ved utslipp til sjø): Maks:                      ‰                      Min: ‰ Dybde:                      m                      Dybde: m Tidspunkt:                      Tidspunkt:
<b>4.4 Hensyn til ferdsel og sikkerhet til sjøs</b>	
4.4.1 Minste avstand til trafikkert farled/areal: <b>4000 meter fra farleder</b>	4.4.2 Rutegående trafikk i området: (oppgi navn på operatør)
4.4.3 Sjøkabler, vann-, avløps- og andre rørledninger: (oppgi navn på eier)  Landstrømsskabel til flåte.	4.4.4 Anleggets lokalisering i forhold til sektorer fra fyr og lykter:  <input type="checkbox"/> Hvit <input type="checkbox"/> Grønn <input type="checkbox"/> Rød <input checked="" type="checkbox"/> Ingen
<b>4.5 Supplerende opplysninger</b>	
<b>Lokaliteten er ikke tatt i drift siden klarering i 2020.</b>	



## **5. Supplerende opplysninger**

I forbindelse med utlegg av anlegg er det avvik på fortøyningspunkter grunnet bunnforhold ved lokaliteten. Det søkes dermed om endring slik at utlagt anlegg er i samsvar med akvakulturtillatelsen.

---

## 6. Vedlegg

### 6.1 Til alle søknader (Jf pkt. 3.1 og 3.2)

<b>6.1.1</b> <input checked="" type="checkbox"/> <b>Kvittering for betalt gebyr</b>	<b>6.1.2</b> <input type="checkbox"/> <b>Strømmåling</b>	
<b>6.1.3 Kartutsnitt og anleggsskisse</b> (Til alle søknader som medfører ny eller endret arealbruk)		
<input checked="" type="checkbox"/> <b>Sjøkart</b> (M = 1 : 50 000) <ul style="list-style-type: none"><li>Annen akvakulturrelaterte virksomheter mm</li><li>Kabler, vannledninger o.l. i området</li><li>Terskler med mer</li><li>Anlegget avmerket.</li></ul>	<input checked="" type="checkbox"/> <b>Kystsonaplankart</b> <ul style="list-style-type: none"><li>Annen akvakulturrelaterte virksomheter m.m.</li><li>Kabler, vannledninger o.l. i området</li><li>Anlegget avmerket</li></ul>	<input type="checkbox"/> <b>Kart i N-5 serie</b> , evt. Olex, C-Map eller lignende (M = 1 : 5 000) <ul style="list-style-type: none"><li>Anlegget med fortøyningsystem og koordinatfestede ytterpunkt</li><li>Oppdatert kystkontur</li><li>Plassering av strømmåler</li><li>Utslipp fra kloakk, landbruk industri og lignende</li><li>Kabler, vannledninger og rørledninger i området</li><li>Evt. flåter og landbase</li></ul>
<input checked="" type="checkbox"/> <b>Anleggsskisse</b> (ca M = 1 : 1 000) <ul style="list-style-type: none"><li>Anlegget (inkl. flåter)</li><li>Fortøyningsystem med festepunkter (bolt, lodd el. anker)</li></ul>		<ul style="list-style-type: none"><li>Gangbroer</li><li>Flomlys/produksjonslys</li><li>Flytekrager</li><li>Andre flytende installasjoner</li><li>Markeringslys eller lyspunkt på anlegget</li></ul>
<b>6.1.4</b> <input type="checkbox"/> <b>Undervannstopografi</b>	<b>6.1.5</b> <input type="checkbox"/> <b>Beredskapsplan</b> (jf. Mattilsynets etableringsforskrift)	
<b>6.1.6</b> <input type="checkbox"/> <b>Konsekvensutredning</b> jf veileder pkt 2.3	<b>6.1.7</b> <input type="checkbox"/> <b>Spesielt vedlegg ved store lokaliteter</b>	
<b>6.1.8</b> <input type="checkbox"/> <b>Samtykkeerklæring.</b> Til alle søknader hvor annen innehaver har tillatelse på lokaliteten.	<b>6.1.9</b> <input type="checkbox"/> <b>IK-system</b> (jf. Mattilsynets etableringsforskrift)	

### 6.2. Når søknaden gjelder akvakultur av fisk

<b>6.2.1 Miljøtilstand:</b> Unntak : Endringer som gjelder annet enn biomasse (jf 3.2)		
<b>I sjø</b> B-undersøkelse <input type="checkbox"/> C-undersøkelse <input type="checkbox"/> Alternativ miljøundersøkelse: <input type="checkbox"/>	<b>I ferskvann</b> <input type="checkbox"/>	<b>Miljøundersøkelse</b> Undersøkelse av biologiske mangfoldet m.m. <input type="checkbox"/>
<b>6.2.2</b> <input type="checkbox"/> <b>Tilsagn om akvakulturtillatelse</b> Til noen søknader om lokalitet hvor tillatelsesnummer ikke er tildelt Kan bare gjelde laks mv.	<b>6.2.3.</b> <input type="checkbox"/> <b>Aktivitetsbeskrivelse til søknad om stamfisk for laks, ørret og regnbueørret</b>	

### 6.3 Andre vedlegg

**Vedlegg 1. - Kvittering**  
**Vedlegg 2. – Anleggsskisse Linesvika**  
**Vedlegg 3. – Arealplan Linesvika**  
**Vedlegg 4. – Sjøkart Linesvika**  
**Vedlegg 5. – Fiskeriinteresser Linesvika**  
**Vedlegg 6. – Koordinater Linesvika**

Bodø  
29.04.2022  
Maren Strand

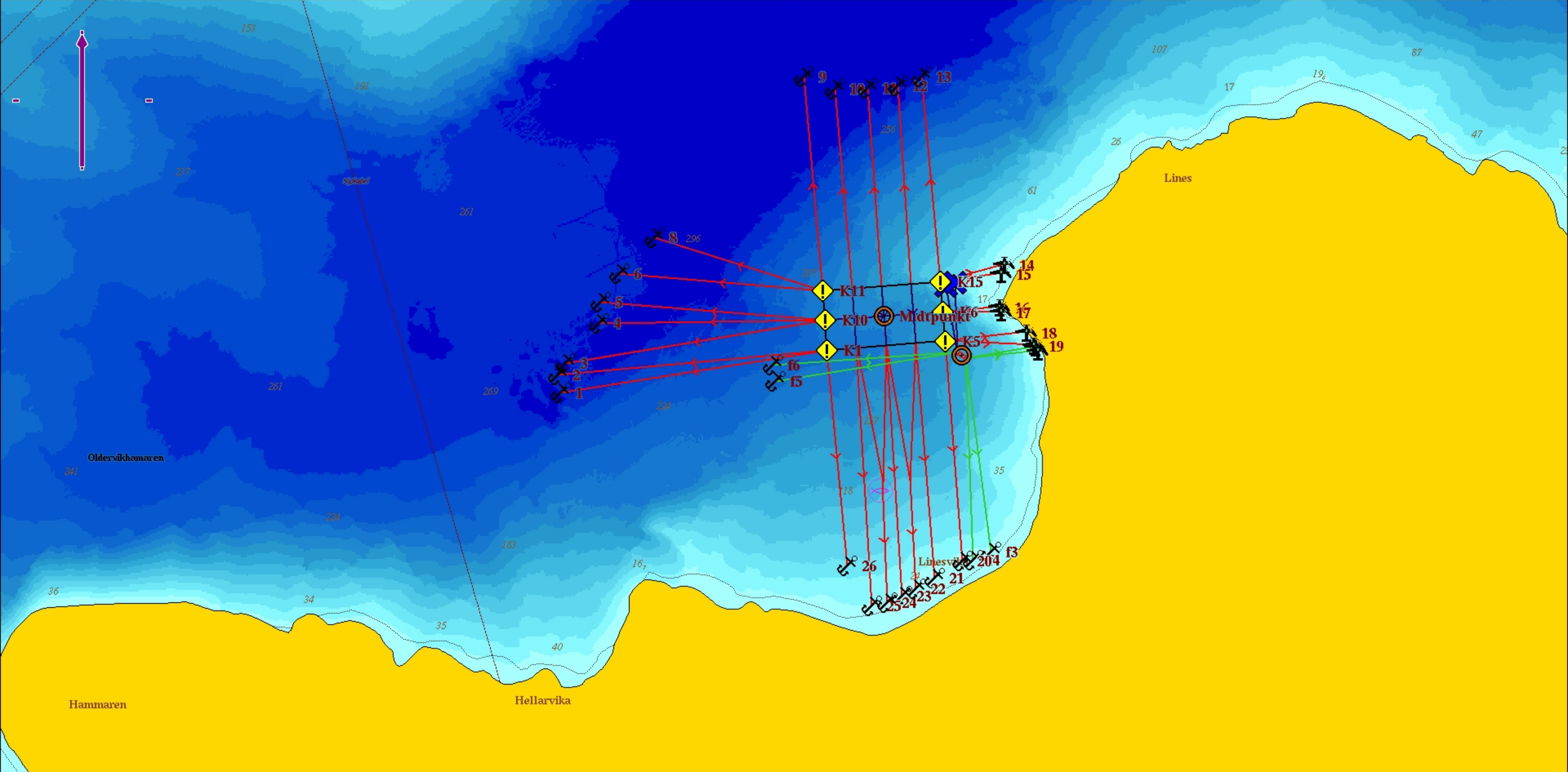

Dybdekoter 1 2 5 10 20 50 100 Tall

Kartvalg Norgeskart 11/6-2020 Marine grunnkart (høyremus!) Bakgrunn Kartnavn

Plotterlag <<< >>> Anlegg Fortøyning Forflate D Arbeidsplott Arealplan Rekefelt H I J Periode Berner Høyre museknapp endrer navn

LNFA



Kommuneplan Rødøy kommune

Kommuneplan Rødøy kommune

A15

A14

LNFA

LNFA

LNFA



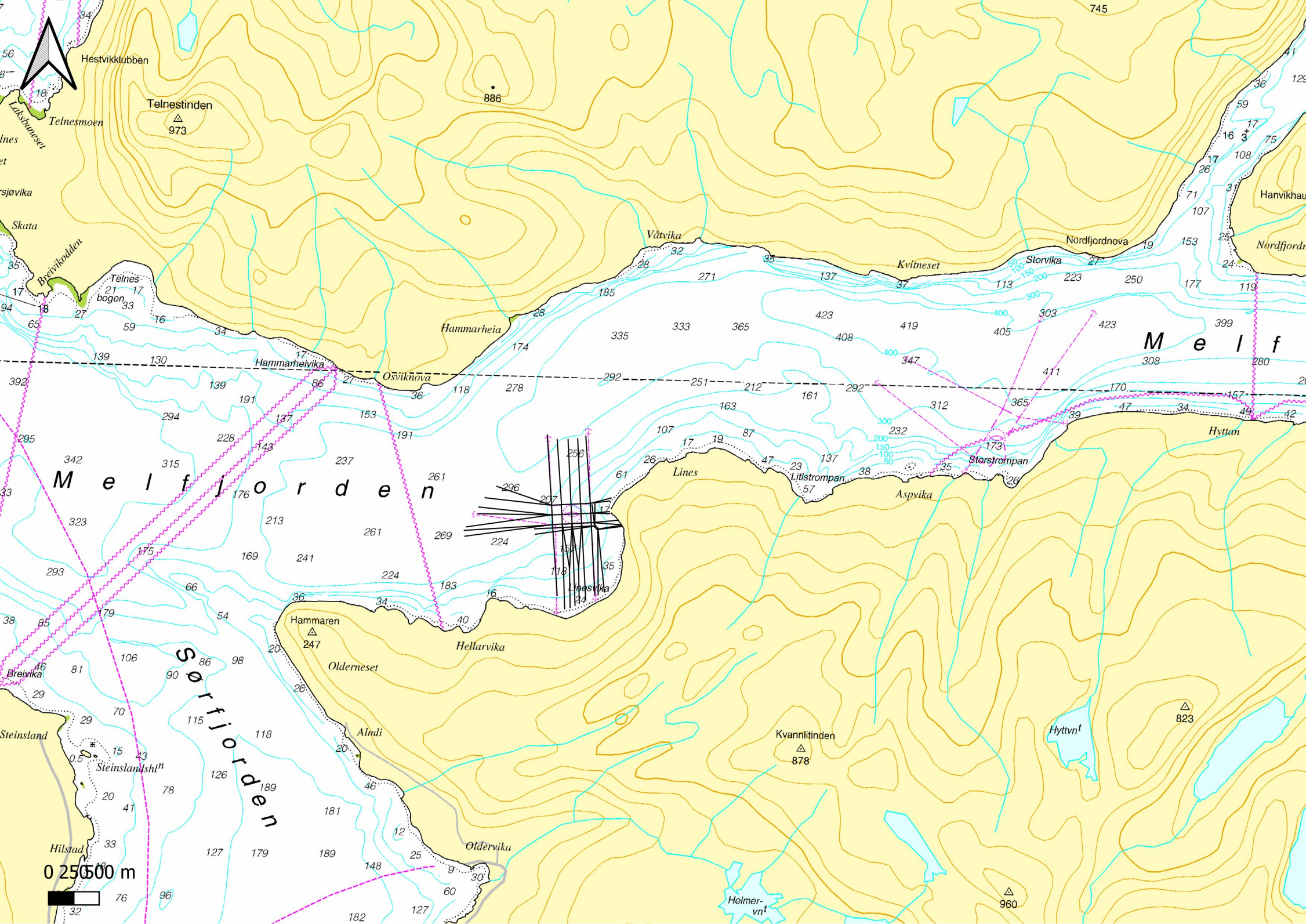

0 25 50 m



M e l f j o r d e n

S ø r k j o r d e n

Hestvikklubben  
Telnesmoen  
Telnes  
bøgen

Skata  
Brevikollen  
Telines

Stainsland  
Stainslandshn

Hilstad

Hammarheia

Hammarheivika

Hammaren

Oldemeset

Almli

Oldervika

Vårvika

Lines

Hellarvika

Heimer-  
vnt

Kvitneset

Aspvika

Storvika

Storstrompan

Nordfjordnova

Hyttvnt

Hanvikhau

Nordfjor

Hyttan

886

973

247

878

823

960

745

125

59

17

16

3

75

108

71

107

25

153

177

119

399

280

157

42

49

34

28

174

118

278

261

224

183

40

16

34

20

46

12

9

185

335

333

365

423

408

419

405

303

423

308

280

170

157

271

251

212

292

163

161

292

312

365

411

423

308

280

170

35

137

400

347

300

232

150

100

50

35

26

17

19

87

26

107

17

19

87

47

23

137

57

38

35

26

173

26

32

27

113

200

223

250

177

119

399

280

157

49

34

47

28

139

130

191

294

342

315

176

213

261

241

224

183

36

17

86

27

153

191

237

143

176

213

261

241

224

183

40

16

59

139

130

191

294

342

315

176

213

261

241

224

183

34

16

59

139

130

191

294

342

315

176

213

261

241

224

17

21

17

33

16

59

139

130

191

294

342

315

176

213

27

86

27

153

191

237

143

176

213

261

241

224

183

36

17

21

17

33

16

59

139

130

191

294

342

315

176

213

27

86

27

153

191

237

143

176

213

261

241

224

183

36

17

21

17

33

16

59

139

130

191

294

342

315

176

213

27

86

27

153

191

237

143

176

213

261

241

224

183

36

17

21

17

33

16

59

139

130

191

294

342

315

176

213

27

86

27

153

191

237

143

176

213

261

241

224

183

36

17

21

17

33

16

59

139

130

191

294

342

315

176

213

27

86

27

153

191

237

143

176

213

261

241

224

183

36

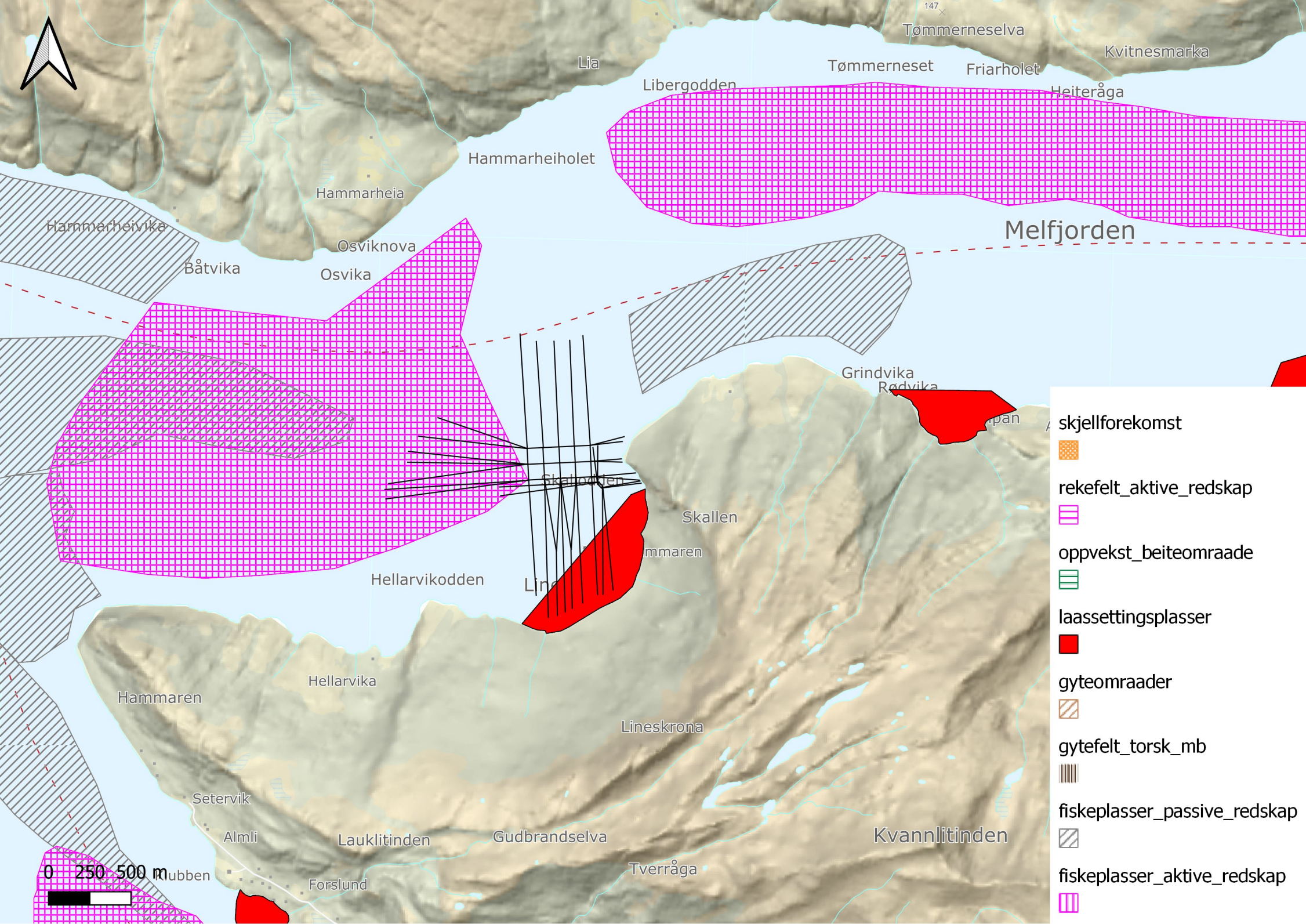

- skjellforekomst
- rekefelt\_aktive\_redskap
- oppvekst\_beiteomraade
- laassettingsplasser
- gyteomraader
- gytefelt\_torsk\_mb
- fiskeplasser\_passive\_redskap
- fiskeplasser\_aktive\_redskap